worpswede
das künstlerdorf

offene ateliers

worpswede 18

Kunst erleben!

6. bis 8. Juli 2018
Freitag bis Sonntag
11 bis 18 Uhr

www.offene-ateliers-worpswede.de

Offene Ateliers Worpswede

Im Jubiläumsjahr „800 Jahre Worpswede“ öffnen Worpsweder Künstler vom 6. bis 8. Juli bereits zum vierzehnten Mal ihre Ateliers.

In diesem Jahr erwarten Sie 77 Künstlerinnen und Künstler, die einen Blick hinter die Kulissen gewähren und ihr Können zeigen.

Erleben Sie die Lebendigkeit des Künstlerortes Worpswede!

Es ist viel Neues entstanden: Schönes, Spannendes, Queres und auch Gewagtes. An drei Tagen können Sie erleben, wie und mit welchen Materialien und Techniken Kunst entsteht. Tauchen Sie ein in die Lebenswelt der Künstler, kommen Sie ins Gespräch und erfahren Sie, wie aus einer Idee Kunst wird.

Wir laden Sie herzlich ein, an allen drei Tagen zu schauen, erleben, genießen und zu verweilen. Und wenn Sie möchten, sogar selbst kreativ zu werden!

Auch außerhalb des Wochenendes der Offenen Ateliers können Sie Künstler in ihren Ateliers besuchen. Die Kontaktdaten der Künstler finden Sie auf unserer Internetseiten:

www.offene-ateliers-worpswede.de

Offene Ateliers on Tour

Offene Ateliers on Tour lädt zu ca. 15 km langen Erlebnis-Kunsttouren auf dem Rad durch die malerische Umgebung des Künstlerdorfes am Rande des Teufelsmoores ein oder zu Fuß durch das Künstlerdorf. Erfahrene Gästeführer begleiten die Führungen und besuchen mit Ihnen eine Auswahl von Ateliers. Die Touren geben einen Eindruck über die Vielfalt und Lebendigkeit des Künstlerortes.

▶ Atelierführungen per Rad

Treffpunkt: Tourist Information Worpswede. Fahrräder sind mitzubringen.
Kosten: 12 € pro Person.

Tour I: **Tour I: Ateliers in und um Worpswede**
Samstag, 07.07. von 14.00 bis 18.00 Uhr
Sonntag, 08.07. von 11.00 bis 15.00 Uhr

Tour II: **Ateliers zwischen Worpswede und dem Teufelsmoor**
Sonntag, 08.07. von 14.00 bis 18.00 Uhr

Tour III: **Ateliers in Hüttenbusch**
Samstag, 07.07. von 11.00 bis 15.00 Uhr

Anmeldung und Information:

Gästeführer Worpswede-Teufelsmoor e.V.
Telefon 04792 - 95 41 28
www.worpswede-fuehrungen.de

Tourist-Information Worpswede
Bergstraße 13
Telefon 04792 - 93 58 20

Atelierführungen zu Fuß

Rundgänge zu einer kleinen Auswahl an Ateliers in Worpswede. Während des Spaziergangs erfahren Sie Wissenswertes über die Künstlerkolonie gestern und heute.

▶ Atelierführungen zu Fuß

Freitag, Samstag und Sonntag jeweils von 15.00 bis 17.30 Uhr
Treffpunkt: Tourist Information Worpswede.
Kosten: 10 € pro Person.

Anmeldung und Information:

Gästeführer Worpswede-Teufelsmoor e.V.
Telefon 04792 - 95 41 28
www.worpswede-fuehrungen.de

Tourist-Information Worpswede
Bergstraße 13
Telefon 04792 - 93 58 20

▶ Shuttleservice

Damit auch Fußgänger weiter abgelegene Ateliers erreichen können, bieten wir einen Shuttleservice vor der Tourist-Information, Bergstraße 13, an.

„Offene Ateliers Worpswede“
ist eine Veranstaltung der Gemeinde Worpswede.

Koordination und Redaktion:
Klaudia Krohn
Kulturbeauftragte
Telefon 04792 - 987 89 19
krohn@worpswede-touristik.de

Alle Künstler – Alle Ateliers

Die Ateliers sind von Freitag bis Sonntag zwischen 11 und 18 Uhr geöffnet. Achten Sie bitte auf ggf. abweichende Öffnungszeiten bei einzelnen Künstlerinnen und Künstlern.

Alle Ateliers sind nummeriert und in der Übersichtskarte auf den letzten Seiten eingezeichnet. Vorführungen in den Ateliers finden Sie auf den Seiten 16 bis 23.

▶ Worpswede

Christoph Fischer
Skulptur
www.fischer-worpswede.de
1 Bauernreihe 8 b

Bernd Altenstein
Skulptur
www.altenstein.com

Gisela Eufe
Skulptur
www.skulptur-gisela-eufe.de

Sven Bartel
Design, Musikinstrumente, Objekte
www.cajonatelier.de
2 Bahnhofstraße 13
nur Sa und So

Eva Brexendorf
Malerei
www.atelier-eva-brexendorf.de
3 Straßentor 1

Doris Bischoff
Malerei, Skulptur
www.doris-bischoff.de

4 Im Schluh 15

Nicola Rosner
Skulptur, Objekte
www.nicola-rosner.de

Gast bei Doris Bischoff

Galerie ART 99/Kunstcentrum Alte Molkerei

5 Osterwederstraße 21

Karin Bison-Unger
Malerei, Collage
www.karibudesign.de

Bernhard Büsing
Grafik, Skulptur

Ingrid Steckelberg
Malerei, Grafik
www.ingrid-steckelberg.de

Alte Molkerei

Klaus Straubinger
Malerei

Annelie Gerner
Malerei, Zeichnung

Lutz Bolinius
Malerei, Zeichnung

6 Albert-Schiestl-Weg 12

Ingrid Ripke-Bolinius
Porzellan
www.ripke-bolinius-keramik.de

Hannelore Casper
Keramik

7 Birkenweg 25

Janosch Casper
Zeichnung

Gast bei Hannelore Casper

Ulrich Conrad
Skulptur

8 Hans-am-Ende-Weg 23

Roland Darjes
Skulptur, Fotografie, Worpsweder Spiegelungen
www.rolanddarjes.com

9 Weyerdeelen 9

Susanne Fasse
Malerei
www.susanne-fasse.de

10 Vor Weyerdeelen 20

Birgit Frentrup
Malerei

11 Hinterm Berg 3

Zu Gast in der Galerie Altes Rathaus

12 Bergstraße 1

30 Jahre BBK Osterholz in Worpswede

www.bbk-worpswede.de
www.galerie-altes-rathaus-worpswede.de

Steffi Grübler
Découpage, Malerei
www.steffi-gruebler.de

13 Vor Weyerdeelen 31

Josef Hartmann
Malerei

14 Bergstraße 16a

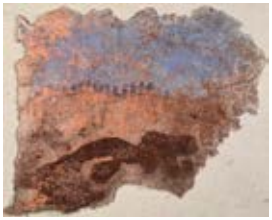

Philemon-Sophia Hoepfner
Malerei
www.atelier-rubin.de

15 Bauernreihe 8a
nur Sa und So

Christine Huizenga
Interdisziplinär
www.christinehuizenga.de

16 Weyerdeelen 6

Markus Kazimierz
Schmuckdesign
www.kazimierz.de

17 Ostendorfer Straße 3a

Michael Klöker
Malerei
www.michaelkloeker.de

18 Hinterm Berg 87a

Margaret Kelley
Malerei
www.m-kelley.com

19 Auf der Heidwende 37
nur Sa und So: Führung 13.30 Uhr

Waldemar Otto
Skulptur

nur Sa und So: Führung 12-13 Uhr

Peter Klug
Malerei, Objekte

20 Im Stillen Frieden 14

Ina und Markus Landt
Druckgrafik
www.kunstgraphik.blogspot.com

21 an der Tourist-Information
Bergstraße 13
Sa 10-16 Uhr, So 12-18 Uhr

Peter Lange
Grafik, Malerei
www.peter-j-lange.de

22 Am Hasenmoor 41

Alice Les Landes
Belletristik, Skulptur
www.les-landes.de

23 Fritz-Mackensen-Weg 11
Fr, Sa, So 14-19 Uhr

Christopher Livings
Video/Media

24 Hotel Buchenhof, kleiner Konferenzraum, Ostendorfer Str. 16
Fr 14-18 Uhr Sa, So 11-18 Uhr

Bozica Marinovic
Design, Fotografie
www.miribo.com

25 Osterweder Straße 46b

Ilka Mahrt
Malerei, Objekte

26 Lindenallee 29
nur Sa und So

Sabine Stein
Fotografie

Gast bei Ilka Mahrt

Barbara Millies
Fotografie
www.barbaramillies.de

27 Im Schluh 10

Gabi Anna Müller und Renate Hochhard
Fotografie, Photo-Poesie

28 Udo-Peters-Weg 5c
nur Sa und So

Kristen Müller
Holz, Entwürfe/Design
www.moebeltischlerei-worpswede.de

29 Im Schluh 33
nur Sa und So

Dörte Schnackenberg
Keramik

Gast bei Kristen Müller

Klaus Oberer
Fotografie
www.worpsweder-gegenwartskunst.de

30 Lindenallee 25a

Sabine Oberer-Cetto
Schmuck

Thomas Otto
Malerei, Fotografie
www.otto-art.de

31 Vor Weyerdeelen 19
nur Sa und So

Paula
lebendiger Galerieraum
www.zeitgenössische-bildung.de

32 Bergstraße 1

Künstlerhäuser Worpswede
www.kh-worpswede.de

33 Vor den Pferdeweiden 16 -18
Projektraum Eichenhof,
Ostendorfer Str. 13
nur Sa und So 14 -18 Uhr

Almuth Rabenstein
Schmuck

34 Hinterm Berg 4

Gisela Rettig-Nicola
Bild-Objekte

35 Sophie-Bötjer-Weg 1a
nur Sa und So

Ilona Scholz
Grafik, Malerei, Zeichnung

36 Im Schluh 31

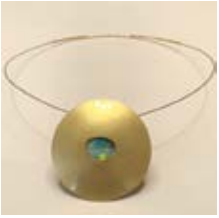

Thomas Rinke
Schmuck, Gerät
www.rinkegold.de

37 Bergstraße 22

David Köbele
Design, Objekte
www.holz-auge.de

Gast bei Thomas Rinke

Anne Sommer
Malerei, Objekte
www.frau-sommer.com
38 Hans-am-Ende-Weg 12c

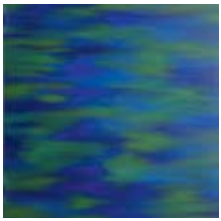

Ulli Zipp
Malerei
www.uzipp.de
39 Hans-am-Ende-Weg 28

Angela Steinbeck
Grafik, Malerei
40 Bahnhofstraße 15

Jörg Steinbeck
Malerei, Druckgrafik
www.kunst-joerg-steinbeck.com

▶ Bergedorf
▶ Neu-Bergedorf

Irene Hintmann-Klotz
Malerei
www.worpswede-kreativ.de
41 Bergedorfer Straße 39
nur Sa und So

Hadfried Rinke
Schmuck
www.hadfried-rinke.de
42 Neu-Bergedorfer Damm 48
nur Sa und So 13-18 Uhr

Ivanka Svobodova-Rinke
Malerei

▶ Neu Sankt Jürgen
▶ Mevenstedt
▶ Überhamm

Bernd Thiele
Druckgrafik, Fotografie, Objekte

43 Mevenstedter Straße 14
nur Sa und So

Trudi Breuer
Interkultureller Schmuck
www.interkultureller-schmuck.de

44 Am Kniependamm 53
nur Sa und So

Friederike Sensfuss
Textildesign
www.sensfuss.com

Gast bei Trudi Breuer

Sabine Böhme
Malerei
www.sabine-boehme.de

45 Rabienstraße 75
nur Sa und So

Hella Kühnel
Malerei
www.atelier-hella-kuehnel.de

46 Am Kniependamm 25
nur Sa und So

Lothar Rieke
Bronzeguss, Skulptur
www.kunstguss-rieke.de

47 Überhammer Straße 32
nur Sa und So

Shuttleservice

Damit auch Fußgänger weiter abgelegene Ateliers erreichen können, bieten wir einen Shuttleservice vor der Tourist-Information, Bergstraße 13, an.

▶ Hüttenbusch
▶ Nordsode

Ursula Bea-Kessler
Malerei
www.bea-kessler.de
48 Heudorfer Straße 18

Helga Friedrichs
Schmuck
www.helga-friedrichs.de
49 Auf den Bergen 23

Rolf Kaestner
Keramik, Skulptur
www.raku-werkstatt-worpswede.de
50 Auf den Bergen 29

Heide Schiffner
Malerei
www.heideschiffner.de
51 Auf den Bergen 19

Ilse-Marie Seijger
Grafik, Malerei
www.seijger.de
52 Mühlendamm 14 a

Frank-M. Stahlberg
Malerei, Airbrush
www.stahlberg-art.de
53 Hüttenbuscher Straße 36
Sa 11-18, So 11-16 Uhr

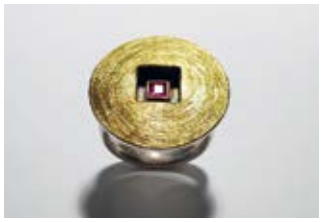

Rainer Staudenmaier
Schmuck
www.rs-schmuck.de
54 Fasanenweg 6

Siegfried O. Stolle
Malerei, Skulptur
www.stolle-art.de

55 Meinershagener Straße 1

Helga Thölking
Malerei, Skulptur
www.helga-thoelking.de

56 Jungfernstieg 16
nur Sa und So

Sabine Wagner
Textil
www.sabine-wagner.com

57 Birkenstraße 5

Shuttleservice

Damit auch Fußgänger weiter abgelegene Ateliers erreichen können, bieten wir einen Shuttleservice vor der Tourist-Information, Bergstraße 13, an.

▶ Teufelsmoor

Heinz Cymontkowski
Malerei, Zeichnung

58 Zur kleinen Reihe 14

Sonngard Schneider
Malerei, Fotografie
www.sonngard.de

59 Teufelsmoorstraße 4a
nur Sa und So

Ines Waldbrunn
Malerei, Objekte
www.ines-waldbrunn.de

60 Teufelsmoorstraße 28

Vorführungen / Veranstaltungen

Im umfangreichen Rahmenprogramm werden neben Malerei, Skulptur, Keramik, Fotografie, Film- und Objektkunst, Druckgrafik sowie Textil- und Schmuckdesign heute inzwischen unbekannte künstlerische Herstellungsverfahren, wie die Decoupage, vorgeführt. In einigen Ateliers können Sie auch selber aktiv werden. Auf diesen Seiten finden Sie die Veranstaltungen dazu.

Freitag, 6. Juli 2018

Roland Darjes

In diesem Jahr stellt Roland Darjes im Rahmen von "800 Jahre Worpswede" seine Spiegelfiguren im Ort aus. Man findet sie unter dem Titel "Worpsweder Spiegelungen" an Orten wie der Marcusheide oder dem Weyerberg.

9 **11 – 18 Uhr**

Michael Klöker

Galerie Open-Air. Bei trockenem Wetter verwandele ich unseren Garten in eine Open-Air-Galerie und präsentiere meine Bilder „Pleinair".

18 **11 – 18 Uhr**

Alice Les Landes

Experimentieren mit Ton.
Sie experimentieren mit Ton und ich lese aus meinem neuesten Buch „Metapher Reich".

23 **14 – 19 Uhr**

Christopher Livings

Anders als im letzten Jahr präsentiert die Worpsweder Film Werkstatt bei den offenen Ateliers das Storytelling Projekt der Gemeindeentwicklung. Ausschnitte aus den laufenden Dreharbeiten werden gezeigt, und es gibt ein Studio Setup, in dem Worpsweder die Möglichkeit erhalten, ihre Worpsweder Geschichte zu erzählen.

24 **14 – 18 Uhr**

Atelierführungen per Rad

Offene Ateliers on Tour lädt zu ca. 15 km langen Erlebnis-Kunsttouren auf dem Rad durch die malerische Umgebung des Künstlerdorfes am Rande des Teufelsmoores ein.

Ausführliche Informationen zu unseren Touren auf Seite 3.

Paula lebendiger Galerieraum,

ist ein interaktiver Kunstraum. Kinder, Familien und Besucher_innen werden dazu eingeladen selbst künstlerisch zu arbeiten.

Im Raum werden Arbeiten der Performancekünstlerin „rosa me“ gezeigt. Eine Einladung sich aktiv in einen Erfahrungsraum zu begeben und die PAULA zu einem gemeinsamen Kunstwerk zu erklären.

32 **11 – 18 Uhr**

Thomas Rinke

Seid Eures Glückes Schmied.
Ich zeige Ihnen die Möglichkeit, wie sie in meinem Atelier Ihre Trauringe selbst schmieden können.

37 **14 – 18 Uhr**

Helga Friedrichs

Vorführungen zur Technik des Edelmetallstrickens und zur Herstellung von Mokume Gane präsentiert die Goldschmiedin Helga Friedrichs.

49 **11 – 18 Uhr**

Ilse-Marie Seijger

Freiluftgalerie. Anhand neuerer Werke werde ich die angewandten Techniken und Hintergründe erläutern.

52 **11 – 18 Uhr**

Heinz Cymontkowski

Wolken Folgen. Gespräche, Meinungen und Diskussionen über die Gegenwartskunst in Worpswede

58 **11 – 18 Uhr**

▸ Atelierführungen zu Fuß

Rundgänge zu einer kleinen Auswahl an Ateliers in Worpswede. Während des Spaziergangs erfahren Sie Wissenswertes über die Künstlerkolonie gestern und heute.

Ausführliche Informationen zu unseren Touren auf Seite 4.

Samstag, 7. Juli 2018

Sven Bartel

Schauen Sie dem Cajon Bauer über die Schulter und testen Sie seine Instrumente vor Ort.

2 **11 – 18 Uhr**

Doris Bischoff

Linoldruck. Demonstration des Linolschablonendrucks.

4 **15 Uhr**

Karin Bison-Unger

Die Collagetechnik: „... aus wesensfremden Bestandteilen". Die Designerin Karin Bison-Unger erklärt, wie eine Collage entsteht.

5 **14 Uhr**

Bernhard Büsing

Vorführungen zur Technik des Holzschnittes.

5 **11 – 18 Uhr**

Roland Darjes

In diesem Jahr stellt Roland Darjes im Rahmen von "800 Jahre Worpswede" seine Spiegelfiguren im Ort aus. Man findet sie unter dem Titel "Worpsweder Spiegelungen" an Orten wie der Marcusheide oder dem Weyerberg.

9 **11 – 18 Uhr**

Michael Klöker

Galerie Open-Air. Bei trockenem Wetter verwandele ich unseren Garten in eine Open-Air-Galerie und präsentiere meine Bilder „Pleinair".

18 **11 – 18 Uhr**

Margaret Kelley

Die Malerin Margaret Kelley führt Sie persönlich in ihr Werk ein. Im Anschluss an die Führung lädt Sie die Malerin in ihr Privathaus „Kleines Pumpwerk" in 28239 Bremen ein. Abfahrt mit dem Shuttle „Auf der Heidwende 37". An der Tourist-Information ist ein Zusteigen möglich.

19 **13:30 Uhr** Einführung
13:50 Uhr Abfahrt ins Privathaus

Waldemar Otto

Waldemar Otto öffnet alljährlich zu den Offenen Ateliers sein Privathaus und führt persönlich durch seine vier Ateliers in sein Lebenswerk ein.

19 **12 – 13 Uhr**

Peter Klug

100 Kühe. 100 klitzekleine Plastikkühe warten auf Gestaltung mit Stift, Pinsel und Metall durch meine Gäste – so entsteht eine kapitale „Besucherherde".

20 **11 – 15 Uhr**

Ina und Markus Landt

Eine ephemere Galerie inszenieren Ina und Markus Landt auf dem Vorplatz des Philine-Vogeler-Hauses.

21 **10 – 16 Uhr**

Alice Les Landes

Experimentieren mit Ton.
Sie experimentieren mit Ton und ich lese aus meinem neuesten Buch „Metapher Reich".

23 **14 – 19 Uhr**

Christopher Livings

Anders als im letzten Jahr präsentiert die Worpsweder Film Werkstatt bei den offenen Ateliers das Storytelling Projekt der Gemeindeentwicklung. Ausschnitte aus den laufenden Dreharbeiten werden gezeigt, und es gibt ein Studio Setup, in dem Worpsweder die Möglichkeit erhalten, ihre Worpsweder Geschichte zu erzählen.

24 11 – 18 Uhr

Thomas Otto

Malerei 1: Motiv Mund
Gratis-Workshop für max. 8 Personen.
Material wird gestellt.
Anmeldung über g.t.otto@t-online.de

31 15 Uhr

Paula lebendiger Galerieraum,

ist ein interaktiver Kunstraum. Kinder, Familien und Besucher_innen werden dazu eingeladen selbst künstlerisch zu arbeiten.

Im Raum werden Arbeiten der Performancekünstlerin „rosa me" gezeigt. Eine Einladung sich aktiv in einen Erfahrungsraum zu begeben und die PAULA zu einem gemeinsamen Kunstwerk zu erklären.

32 11 – 18 Uhr

Künstlerhäuser Worpswede

Ausnahmezustand!

Die temporäre Plattform lädt zur Auseinandersetzung mit zeitgenössischer Kunst.

Ausstellungseröffnung von Franziska Keller im Projektraum Eichenhof um 14 Uhr.

33 14 – 18 Uhr

Thomas Rinke

Seid Eures Glückes Schmied. Ich zeige Ihnen die Möglichkeit, wie Sie in meinem Atelier Ihre Trauringe selbst schmieden können.

37 14 Uhr

Lothar Rieke

Betriebsführung inklusive Bronzeguss-Vorführung

47 13 und 16 Uhr

Helga Friedrichs

Vorführungen zur Technik des Edelmetallstrickens und zur Herstellung von Mokume Gane präsentiert die Goldschmiedin Helga Friedrichs.

49 11 – 18 Uhr

Ilse-Marie Seijger

Freiluftgalerie. Anhand neuerer Werke werde ich die angewandten Techniken und Hintergründe erläutern.

52 11 – 18 Uhr

Frank-M. Stahlberg

Airbrush als Medium künstlerischen Gestaltens. Vorführung der Airbrushtechnik am Beispiel einer Buchillustration. Besucher können die Airbrushtechnik selbst ausprobieren.

53 11 – 18 Uhr

Heinz Cymontkowski

Wolken Folgen. Gespräche, Meinungen und Diskussionen über die Gegenwartskunst in Worpswede

58 11 – 18 Uhr

Sonngard Schneider

KUNSTVOLL.
Die Besucher erwartet ein sinnliches Erlebnis in einer begebaren Freilandpräsentation mit Weitblick über die Hammewiesen im Teufelsmoor.
EINTAUCHEN - ERLEBEN - GENIEßEN

59 11 – 18 Uhr

Sonntag, 8. Juli 2018

Sven Bartel

Schauen Sie dem Cajon Bauer über die Schulter und testen Sie seine Instrumente vor Ort.

2 **11 – 18 Uhr**

Karin Bison-Unger

Die Collagetechnik: „... aus wesensfremden Bestandteilen". Die Designerin Karin Bison-Unger erklärt, wie eine Collage entsteht.

5 **14 Uhr**

Roland Darjes

In diesem Jahr stellt Roland Darjes im Rahmen von "800 Jahre Worpswede" seine Spiegelfiguren im Ort aus. Man findet sie unter dem Titel "Worpsweder Spiegelungen" an Orten wie der Marcusheide oder dem Weyerberg.

9 **11 – 18 Uhr**

Michael Klöker

Galerie Open-Air. Bei trockenem Wetter verwandele ich unseren Garten in eine Open-Air-Galerie und präsentiere meine Bilder „Pleinair".

18 **11 – 18 Uhr**

Margaret Kelley

Die Malerin Margaret Kelley führt Sie persönlich in ihr Werk ein. Im Anschluss an die Führung w in ihr Privathaus „Kleines Pumpwerk" in 28239 Bremen ein.
Abfahrt mit dem Shuttle „Auf der Heidwende 37". An der Tourist-Information ist ein Zusteigen möglich.

19 **13:30 Uhr** Einführung
13:50 Uhr Abfahrt ins Privathaus

Waldemar Otto

Waldemar Otto öffnet alljährlich zu den Offenen Ateliers sein Privathaus und führt persönlich durch seine vier Ateliers in sein Lebenswerk ein.

19 **12 – 13 Uhr**

Peter Klug

100 Kühe. 100 klitzekleine Plastikkühe warten auf Gestaltung mit Stift, Pinsel und Metall durch meine Gäste – so entsteht eine kapitale „Besucherherde".

20 **11 – 15 Uhr**

Ina und Markus Landt

Eine ephemere Galerie inszenieren Ina und Markus Landt auf dem Vorplatz des Philine-Vogeler-Hauses.

21 **12 – 18 Uhr**

Shuttleservice

Damit auch Fußgänger weiter abgelegene Ateliers erreichen können, bieten wir einen Shuttleservice vor der Tourist-Information, Bergstraße 13, an.

Alice Les Landes

Experimentieren mit Ton.
Sie experimentieren mit Ton und ich lese aus meinem neuesten Buch „Metapher Reich“.

23 14 – 19 Uhr

Christopher Livings

Anders als im letzten Jahr präsentiert die Worpsweder Film Werkstatt bei den offenen Ateliers das Storytelling Projekt der Gemeindeentwicklung. Ausschnitte aus den laufenden Dreharbeiten werden gezeigt, und es gibt ein Studio Setup, in dem Worpsweder die Möglichkeit erhalten, ihre Worpsweder Geschichte zu erzählen.

24 11 – 18 Uhr

Thomas Otto

Malerei 2: Motiv Auge
Gratis-Workshop für max. 8 Personen.
Material wird gestellt.
Anmeldung über g.t.otto@t-online.de

31 15 Uhr

Paula lebendiger Galerieraum,

ist ein interaktiver Kunstraum. Kinder, Familien und Besucher_innen werden dazu eingeladen selbst künstlerisch zu arbeiten.

Im Raum werden Arbeiten der Performancekünstlerin „rosa me“ gezeigt. Eine Einladung sich aktiv in einen Erfahrungsraum zu begeben und die PAULA zu einem gemeinsamen Kunstwerk zu erklären.

32 11 – 18 Uhr

▸ Atelierführungen per Rad

Offene Ateliers on Tour lädt zu ca. 15 km langen Erlebnis-Kunsttouren auf dem Rad durch die malerische Umgebung des Künstlerdorfes am Rande des Teufelsmoores ein.

Ausführliche Informationen zu unseren Touren auf Seite 3.

Künstlerhäuser Worpswede

Ausnahmezustand!
Die temporäre Plattform lädt zur Auseinandersetzung mit zeitgenössischer Kunst.

Ausstellungseröffnung von Franziska Keller im Projektraum Eichenhof um 14 Uhr.

33 14 – 18 Uhr

Thomas Rinke

Seid Eures Glückes Schmied. Ich zeige Ihnen die Möglichkeit, wie Sie in meinem Atelier Ihre Trauringe selbst schmieden können.

37 14 Uhr

Trudi Breuer und Friederike Sensfuss

West-Östliches in Textil und Schmuck. Friederike Sensfuss und Trudi Breuer erläutern die Einflüsse anderer Kulturen auf ihre Werke.

44 15 Uhr

Lothar Rieke

Betriebsführung inklusive Bronzeguss-Vorführung

47 13 und 16 Uhr

Helga Friedrichs

Vorführungen zur Technik des Edelmetallstrickens und zur Herstellung von Mokume Gane präsentiert die Goldschmiedin Helga Friedrichs.

49 11 – 18 Uhr

Live Irish Folk mit den Mulligan Music Makers im Garten der Goldschmiedin. Nur bei gutem Wetter!

ab 15 Uhr

Ilse-Marie Seijger

Freiluftgalerie. Anhand neuerer Werke werde ich die angewandten Techniken und Hintergründe erläutern.

52 11 – 18 Uhr

Frank-M. Stahlberg

Airbrush als Medium künstlerischen Gestaltens. Vorführung der Airbrushtechnik am Beispiel einer Buchillustration. Besucher können die Airbrushtechnik selbst ausprobieren.

53 11 – 16 Uhr

Heinz Cymontkowski

Wolken Folgen. Gespräche, Meinungen und Diskussionen über die Gegenwartskunst in Worpswede

58 11 – 18 Uhr

Sonngard Schneider

KUNSTVOLL.
Die Besucher erwartet ein sinnliches Erlebnis in einer begebaren Freilandpräsentation mit Weitblick über die Hammewiesen im Teufelsmoor.
EINTAUCHEN - ERLEBEN - GENIEßEN

59 11 – 18 Uhr

▸ Atelierführungen zu Fuß

Rundgänge zu einer kleinen Auswahl an Ateliers in Worpswede. Während des Spaziergangs erfahren Sie Wissenswertes über die Künstlerkolonie gestern und heute.

Ausführliche Informationen zu unseren Touren auf Seite 4.

Übersichtskarten

Hier finden Sie alle Künstler und Ateliers der Offenen Ateliers für Ihre ganz persönliche Kunstroute. Viel Vergnügen.

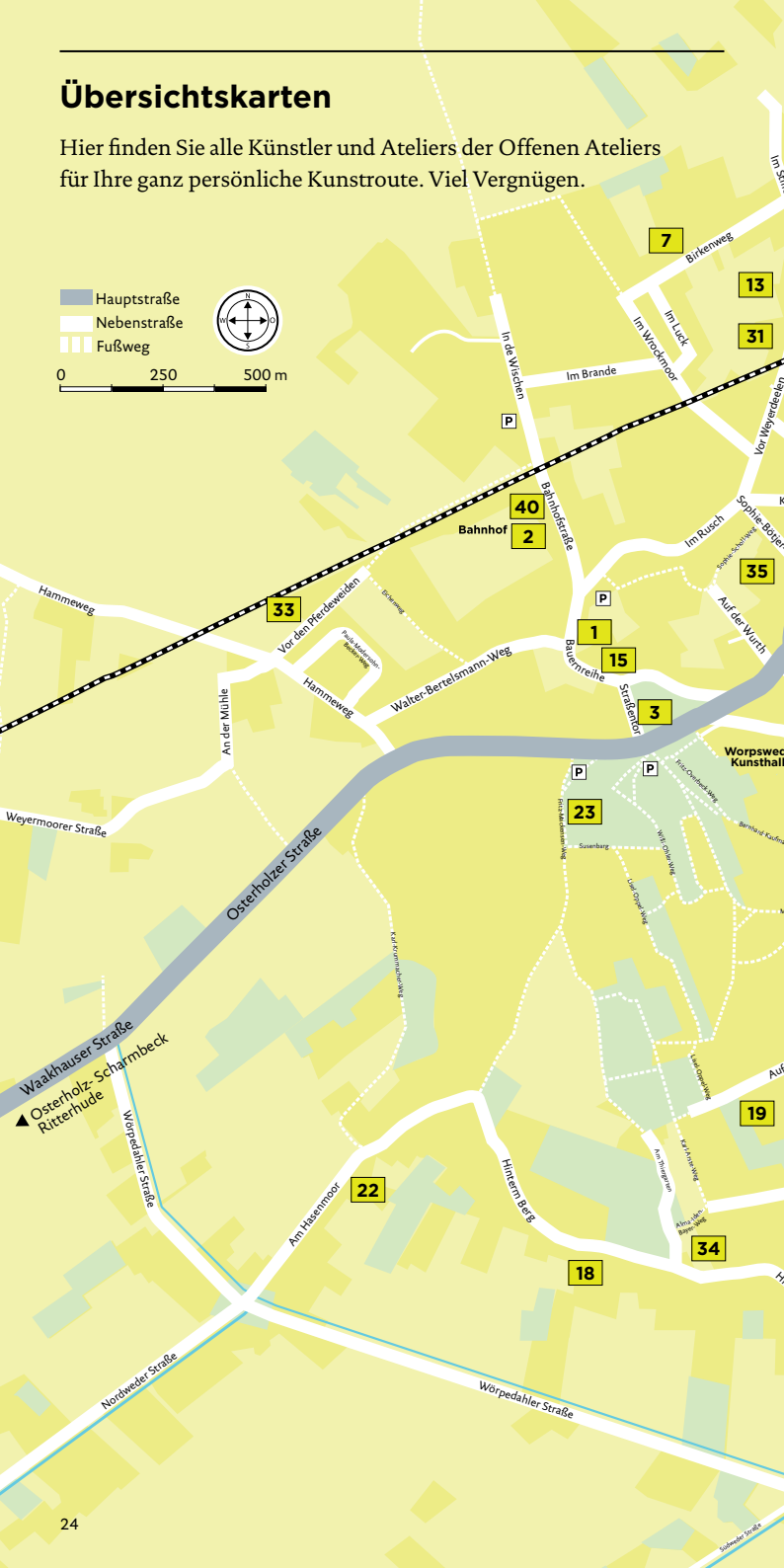

Weyerdeelen
Umbeckweg
Mevenstedter Straße
Hüttenbusch
Neu Sankt Jürgen
moorexpress
Carl-Vinnen-Weg
Otto-Modersohn-Weg
Kunstcentrum
Alte Molkerei
Hans-am-Ende-Weg
Osterweder Straße
Neu-Osterweder Straße
Bernhard-Huys-Ring
Im Wiesengrund
Kattenpad
Auf der Dohnhorst
Garteweg
Im Schluh
Wilhelm-Scharrelmann-Weg
Bergedorfer Utdamm
Rilkeweg
Bergedorfer Straße
Findorffstraße
Udo-Peters-Weg
Hembergstraße
Ernst-Licht-Weg
Bergstraße
Tetjus-Tügel-Weg
Große Kunstschau
Galerie Altes Rathaus
Kantstraße
Hörenberg
Am Hörenberg
Buchenweg
Boschensweg
Lindenallee
Bernhard-Hoetger-Weg
Weyerberg
54,4 m
Martin-Coldyer-Weg
Bergedorfer Kirchdamm
Grasberg
Fischerhude
Ostendorfer Straße
Ostendorfer Utdamm
Am Schmidtberg
Heinrich-Vogeler-Weg
Zum Rundesahl
Lindnerstraße
Tannenweg
Hackenweg
Eschenweg
Bergedorfer Straße
Neu Bergedorfer Damm
Bremer Landstraße
Am Bergedorfer Schilfgraben
Lilienthal
Bremen
Mooringer Straße
9
16
20
39
38
8
10
5
25
6
29
27
28
36
4
21
37
14
12
32
17
33
30
26
24
41
42
11

Hüttendorf
Gnarrenburg, Nordsode, Ostersode
55
48
Heudorfer Straße
Heudorf
Kirchdamm
Neen Moor
Hüttenbuscher Trift
Hüttenbuscher Straße
Fünfhausen
57
50
51
49
Eulenhof
Schulstraße
53
54
Fasanenweg
Friedhofstraße
Am Bahnhof
Feldstraße
Hüttenbusch
56
Jungfernstieg
H. d. Mühle
Auf dem Vieh
52
Heudamm
Am Schießstand
Am Schützenhof
Schomakerweg
Wiesendamm
Mühlendamm
Am Schiffgraben
Ostenstraße
Am Gewerbepark
Am Mühlendamm
Teufelsmoorstraße
58
59
60
Dorfstraße
Alte Schmiede
Kornstraße
Rabienstraße
Barkenweg
45
Neu Sankt Jürgen
47
46
Fichtenweg
44
Am Kniependamm
Neuer Weg
Im Winkelmoor
Zu den Höfen
Übenhammer Straße
Neu St. Jürgener Straße
An der Bahn
Möwenstraße
Schloßdorfer Straße / K31
43
Kreiendamm
Umbeckweg
Worpswede Zentrum
Schloßdorfer Straße / K31
N
W
O
S
0
250
500 m

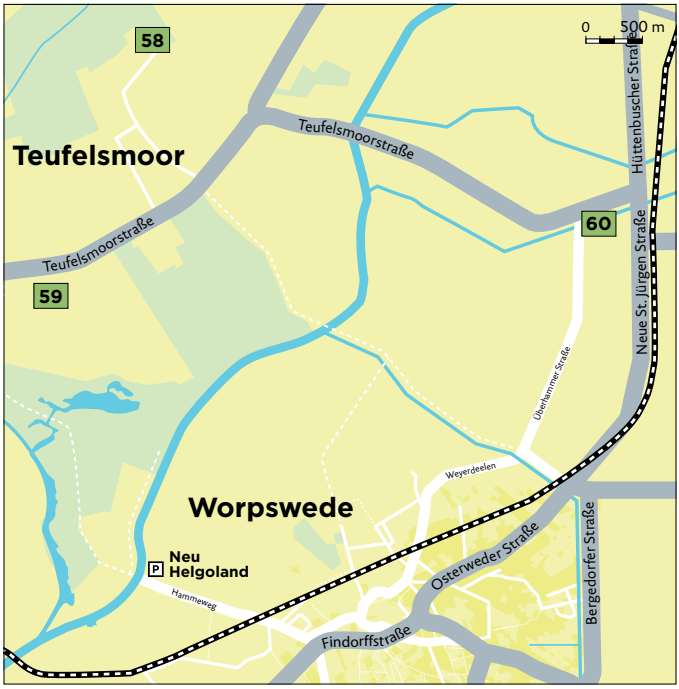
0 500 m
58
Teufelsmoor
Teufelsmoorstraße
Teufelsmoorstraße
59
60
Hüttenbuscher Straße
Neue St. Jürgen Straße
Übelhammer Straße
Weyerdeelen
Worpswede
Neu Helgoland
Hammeweg
Osterweder Straße
Bergedorfer Straße
Findorffstraße

worps▲wede
das künstlerdorf

Tourist-Information Worpswede
Bergstraße 13
27726 Worpswede
Tel. 04792-93 58 20
Fax 04792-93 58 23
info@worpswede.de
www.worpswede.de

Öffnungszeiten:

Montag bis Donnerstag:	10 – 16 Uhr
Freitag und Samstag:	10 – 18 Uhr
Sonntag:	10 – 15 Uhr